

Pokyny pro práci se SPEEDY.

1. Otevřít program SPEEDY.
2. Kliknout na nastavení.
3. Nastavit Com 1 nebo Com 2.
4. Označit SPEEDY kliknutím vpravo.
5. Uprostřed kliknout na Clubantenu. V případě použití Dealer kabel musíme club-antenu vyrušit.
6. Uzavírat nikoli exitem, ale nutně UPDATE=Akualizace!!

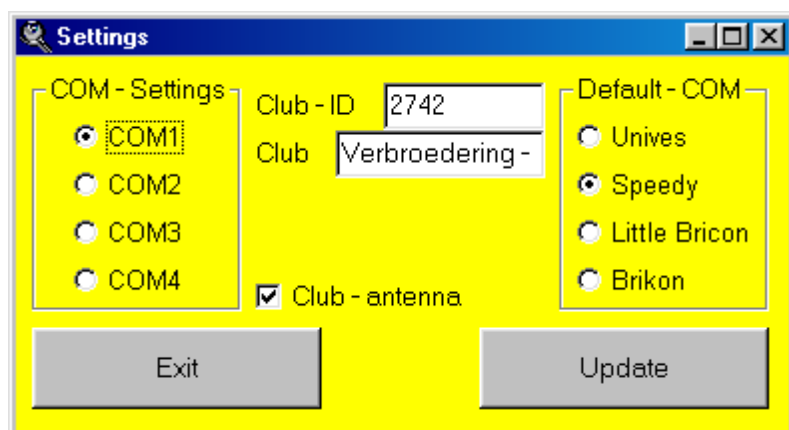

7. Kliknout na chovatele.

ID	<input type="text" value="4"/>	Remelco nv Belgium
Licence	<input type="text" value="12345678"/>	
Jmeno	<input type="text" value="Kondrys Josef"/>	
Adresa	<input type="text" value="Na Hradčanech 9"/>	
Smer. Cislo	<input type="text" value="326 00"/>	Mesto <input type="text" value="Plzeň"/>
Okres	<input type="text"/>	
Telefon	<input type="text"/>	
Fax	<input type="text"/>	
E-Mail	<input type="text"/>	

Navigation icons: left arrow, right arrow, trash (Mazani), magnifying glass (Hledani), notepad (Nove), checkmark (aktualizac), and red X (Exit).

8. Zapsat licenci. (Musí mít nutně osm čísel)!!
9. Zadat jméno a adresu chovatele.
10. Telefon, Fax, E-mail
11. Stisknout aktualizaci. !!! Teprve potom lze zavřít !!!

Přistupujeme k párování rod. kroužků holubů s EI. Kroužky.

Připojíme nas. jednotku, SPEEDY a zasuneme napájení. Nebo dealer kabel. Když máme připojenou nasazovací jednotku, spustíme program na párování kroužků.

1. Stisknout „párování kroužků“.
2. Stisknout „Jméno“. Otevře se seznam jmen chovatelů.
3. Kliknout na chovatele u kterého chceme párovat a stiskneme vybrat.
4. Napíšeme čísla holubů které chceme spárovat.
5. Po napsání všech holubů klikneme na pole „Více kroužků“. Přikládáme čip jeden po druhém.

Parovani rod. kr.s EI.Kr.

Name : Kondrys Josef - Licence : 12345678
Adress : Na Hradčanech 9
Zip : 326 00 - City : Plzeň - District :

#	Zeme	Rok	Cislo krouzku	Barva	phla	EI. Krouzek	Maz
1	CZ-	04	-0307-4455				
2	CZ-	04	-0307-4456				
3	CZ-	04	-0307-4457				
4	CZ-	04	-0307-4458				
5	CZ-	04	-0307-4459				
6	CZ-	04	-0307-4460				
7	CZ-	04	-0307-4461				
8	CZ-	04	-0307-4462				
9	CZ-	04	-0307-4470				
10	CZ-	04	-0307-4480				
11	CZ-	04	-0307-4490				
12	CZ-	04	-0307-4500				
13	CZ-	04					

1 2 3

Jeden krouzek
Více krouzku
Razení krouzku
Aktualizace databaze
Zrusit
Aktualizace hodin
Ctení hodin
Exit

Vytisknout
Od

Do

Unives
 Speedy
 Little Bricon
 Brikon

6. Kroužky se doporučuje přikládat kolmo.
7. Po spárování posledního kroužku klikneme na „aktualizaci databáze“.
8. Dále klikneme na aktualizaci hodin.
9. Teprve když nás vyzve na monitoru nápis „PŘIPOJENÍ“, připojíme SPEEDY.
10. Po chvíli můžeme sledovat na monitoru jak se jméno a spárování holubi přepisují do SPEEDY.

Košování holubů na závod.

1. Připojíme k nasazovací jednotce tiskárnu, atomové hodiny a nakonec SPEEDY. Jako poslední připojíme napájení.
2. Na displeji je nám automaticky nabídnuto košování. Stiskneme OK. Musíme vybrat závod. U SPEEDY se závod označí pouze číslem závodu, nebo písmenem. Doporučuji aby komise dopsala název závodu ručně. V novém SPEEDY se nechá zapsat název závodu manuálně, ale má podobu jenom čtyř písmen, tedy nejlépe začátečních.
3. Systém nás vyzve k přiložení holuba. Můžeme nakošovat. Všechny holuby musíme po přečtení potvrdit OK. Po nakošování všech holubů, stiskneme „C“. Automaticky se nám vytiskne kontrolní list dvojmo. Pokud chceme více kontrolních listů, najedeme na košování a vybereme stejný závod a stiskneme „C“. Systém nám vytiskne další dva „Kontrolní listy“.

Konstatování holubů.

Chovatel připojí na holubníku antény do SPEEDY a napájení zasune do antény. Nikdy ne do SPEEDY!!! Dioda na anténě musí jasně svítit. V případě, že dioda bliká, nemá anténa dostatek proudu. Pokud používá více antén musí mít nutně tyto ve SPEEDY předem naprogramované. Toto se provádí ikonou na displeji „programování antén“. Anténa se po jedné připojí a stiskne se „Program. Antén“. Připojená anténa se označí číslem 1 a každá další 2, 3, atd. **Naprogramování antén je velmi důležité pro správnou funkci systému!!!**

Vyhodnocení závodu.

Po připojení tiskárny a hodin přesného času se připojí SPEEDY a připojí se síť. Nabídne se nám ikona košování. Posuneme se na displeji o jedno místo doprava a stiskneme „OK“. Vybereme závod. stiskem správné číslice. To je stejná pod kterou je tento závod zadán při nakošování. Vytisknou se nám dva konstatovací listy. Pokud je nutné mít jich více, najedeme znovu na stejný závod. V podstatě postupujeme stejně. Pokud jsme závod vytiskli a nepotřebujeme již více kopií, na displeji se nás systém ptá „uvolnit závod?“ Potvrdíme „OK“. U SPEEDY se závody mažou automaticky ale musejí být uvolněné. Proto je nutné každý již vyhodnocený závod uvolnit!! Tedy vytisknout a posléze uvolnit každý závod!!!

Kódy pro SPEEDY.

Stiskne se tlačítko vlevo nahoře. Zasune se za stálého držení tlačítka proud a drží se až je displej čistý. V tomto okamžiku můžeme tlačítko pustit. Dvakrát pískne a po stisknutí „C“ můžeme vložit kód.

- 1) 1975494901 vymazat zablokované závody. (Pokud nejsou otevřeny hodiny po závodu a závod vytisknut.)